

Psychiatrie

Dépistage

Soins

Respect

Orientations

Éducation thérapeutique

Séjours personnalisés

Quand
les soins
créent du
lien

Aides

Santé mentale

Les Établissements MGEN

mgen[★]

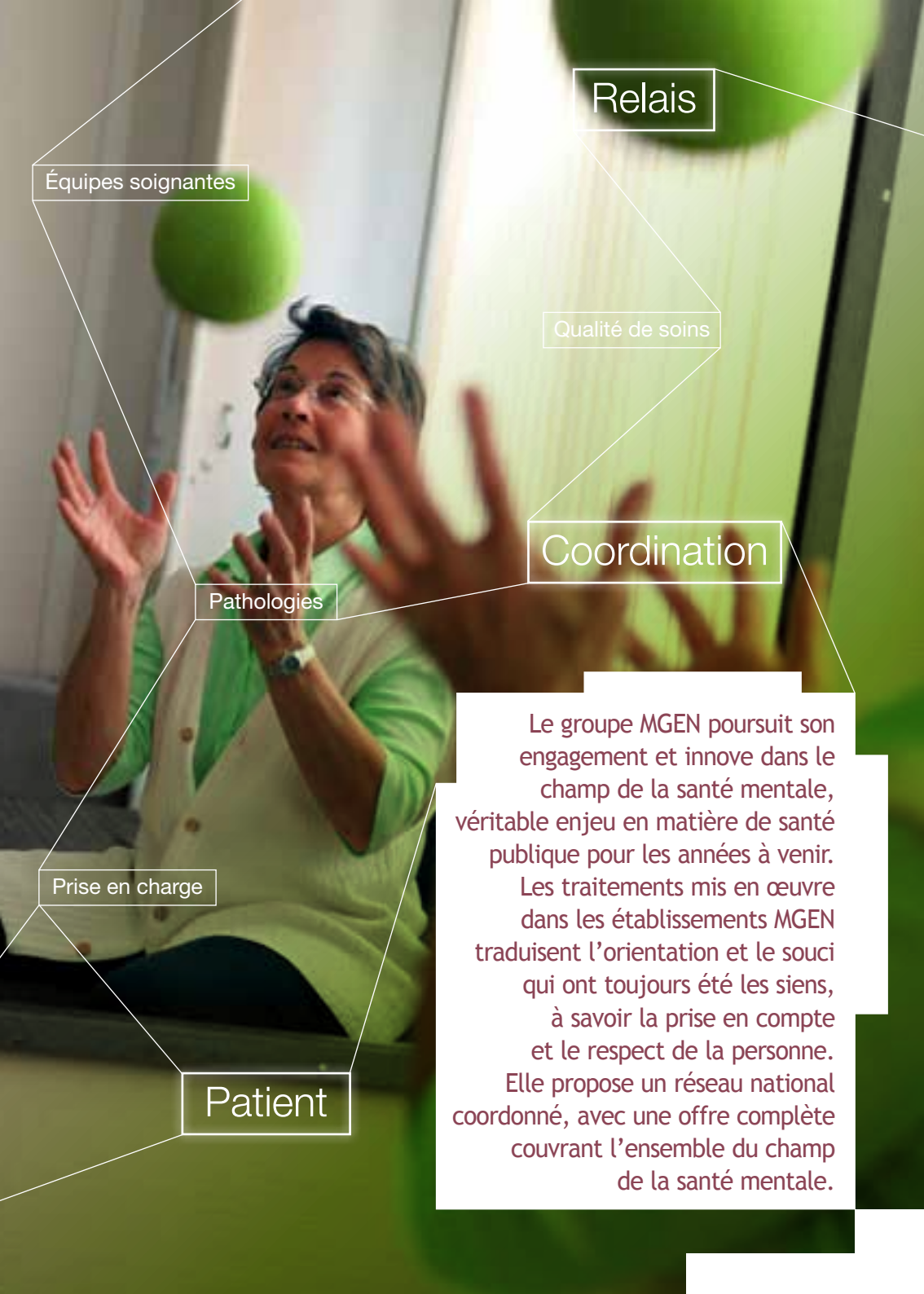

Relais

Équipes soignantes

Qualité de soins

Coordination

Pathologies

Prise en charge

Patient

Le groupe MGEN poursuit son engagement et innove dans le champ de la santé mentale, véritable enjeu en matière de santé publique pour les années à venir. Les traitements mis en œuvre dans les établissements MGEN traduisent l'orientation et le souci qui ont toujours été les siens, à savoir la prise en compte et le respect de la personne. Elle propose un réseau national coordonné, avec une offre complète couvrant l'ensemble du champ de la santé mentale.

Des soins complets et spécialisés

Partout en France, les établissements MGEN développent une offre complète couvrant l'ensemble du champ de la santé mentale : prévention, dépistage, orientation, soins ambulatoires, hospitalisation de jour ou hospitalisation complète, accueil thérapeutique à temps partiel, réhabilitation psychosociale, éducation thérapeutique du patient, psycho-éducation, remédiation cognitive, réadaptation et réinsertion...

Des traitements personnalisés

Les traitements mis en œuvre se fondent sur le respect de la personne. Ils favorisent la prise de conscience de la responsabilité, de l'autonomie et de la réinsertion dans la collectivité. Chaque malade reçoit un traitement personnalisé, adapté et fait l'objet d'un projet thérapeutique individualisé dans le cadre d'une prise en charge pluridisciplinaire.

Établissements de santé mentale

L'accueil dans les établissements de santé mentale	4
--	---

Des établissements accueillants

Bordeaux	8 - 9
Grenoble	8 - 9
La Verrière	10 - 11
Lille	10 - 11
Lyon	12 - 13
Rouen	12 - 13
Rueil-Malmaison	14 - 15
Toulouse	14 - 15
Paris : - Vaugirard	16 - 17
- ATRT	16 - 17
- CMPP	18 - 19
Ivry-sur-Seine	18 - 19

L'accueil dans les établissements de santé mentale

Les engagements du groupe MGEN pour faciliter l'accès aux soins :

- Rendre les établissements de santé mentale accessibles à tous. Situés pour la plupart en centre-ville, les établissements sont ouverts à tous les adhérents MGEN et à tous les assurés sociaux. Ils sont reconnus et soutenus par les pouvoirs publics et remplissent les missions de service public y afférant.
- Offrir un choix de soins différenciés sans dépassements d'honoraires médicaux.
- Proposer le tiers payant et l'avance des frais : les établissements sont conventionnés avec la Sécurité sociale et un grand nombre de mutuelles.

Formalités administratives

Pour bénéficier du tiers payant, tout patient doit présenter, à l'accueil de l'établissement, sa carte Vitale et celle de sa mutuelle, ou tout autre justificatif de ses droits. Par convention avec certaines mutuelles, les établissements pratiquent une prise en charge complète, permettant à leurs adhérents d'être entièrement dispensés de l'avance des frais.

Consultations :

Les consultations sont programmées sur rendez-vous pris auprès de l'établissement.

Hospitalisation :

L'admission administrative est prononcée par le directeur sur indication médicale du médecin-chef de service et après consultation d'un médecin psychiatre de l'établissement.



Suivi

Prise en charge

Séjours personnalisés

Réinsertion

Relais

Éducation thérapeutique

Indications médicales

Hospitalisation complète

Pour des soins intensifs qui mobilisent le patient et de nombreux acteurs parmi son entourage et parmi les professionnels.

L'hospitalisation complète est un ensemble de soins intensifs dont la durée est limitée dans le temps. Elle est une protection du patient, de son entourage parfois et - le cas échéant - de la société.

La charte du patient hospitalisé est la référence constante des professionnels. Ce document est communiqué au patient dès son arrivée ou dès que possible en fonction de son état clinique.

Hôpital de jour

Pour des pathologies psychiatriques au long cours, nécessitant une prise en charge pluridisciplinaire, un étayage séquentiel ou continu avec maintien d'une intégration sociale et familiale en soins ambulatoires. Élaboration et mise en œuvre de projets thérapeutiques individualisés faisant appel à des médiations relevant du projet médical de l'établissement.

Consultations pour :

- prévention
- dépistage
- avis, orientation
- diagnostic
- suivi psychiatrique et/ou psychothérapeutique
- thérapies spécialisées (thérapie familiale, psychodrame, prise en charge des troubles bipolaires, de l'alcool-dépendance des conduites alimentaires..., en fonction du projet médical)

Les soins ambulatoires (hospitalisation de jour et consultations) permettent :

- d'éviter les rechutes et les ré-hospitalisations à temps plein (compliance aux traitements médicamenteux, éviter la désinsertion sociale)
- d'optimiser la transition entre la sortie de l'hospitalisation complète et le retour au domicile
- de maintenir le lien familial, social et professionnel
- de soutenir le patient dans la réalité de sa vie
- d'assurer un suivi médical avec un praticien
- de favoriser sa réinscription sociale dans son environnement



Patient

Redynamisation

Coordination

Prise en charge

Animateurs

Séjours personnalisés

Établissement
de santé mentale de
Bordeaux

Établissement certifié par
la Haute autorité de santé

Indications médicales

Activités	Pathologies
Psychiatrie adulte	Toutes difficultés psychiques nécessitant un soin psychiatrique et/ou une psychothérapie individuelle ou de groupe : <ul style="list-style-type: none">- prise en charge avec maintien d'une intégration sociale et familiale- étayage thérapeutique séquentiel ou continu



Avis

Prise en charge

Établissement
de santé mentale de
Grenoble

Établissement certifié par
la Haute autorité de santé
et inscrit dans le Réseau handicap
psychique de l'Isère

Indications médicales

Activités	Pathologies
Psychiatrie adulte	Toutes difficultés psychiques nécessitant un soin psychiatrique et/ou une psychothérapie individuelle ou de groupe : <ul style="list-style-type: none">- prise en charge avec maintien d'une intégration sociale et familiale- étayage thérapeutique séquentiel

Offre de soins et capacités

- Hospitalisation de jour : 50 places
- Consultations
- Thérapies spécialisées
- Appartements associatifs

Prise en charge institutionnelle dans l'organisation des soins.

De nombreux partenariats sont développés afin d'optimiser la réinsertion sociale, professionnelle ou scolaire des patients.

Population accueillie

Tous les assurés sociaux à partir de 18 ans.

Public intersectoriel.

116, rue Malbec
33800 Bordeaux
csmbordeaux@mgen.fr
Tél. : 05 56 33 39 00
Fax administratif : 05 56 33 39 01



Orientations

Offre de soins et capacités

- Hospitalisation de jour : 24 places
- Consultations
- Thérapies spécialisées

Prise en charge institutionnelle dans l'organisation des soins.

De nombreux partenariats sont développés afin d'optimiser la réinsertion sociale, professionnelle ou scolaire des patients.

Population accueillie

Tous les assurés sociaux à partir de 18 ans.

Public intersectoriel.

3, rue Félix Poulat
38000 Grenoble
csmgrenoble@mgen.fr
Tél. : 04 76 86 63 63
Fax : 04 76 86 63 69



Établissement
sanitaire de
La Verrière
Site Marcel Rivière
Le Mesnil-Saint-Denis

Établissement certifié par
la Haute autorité de santé
et inscrit dans le Réseau de promotion
santé mentale 78 Sud

Indications médicales

Activités	Pathologies
Psychiatrie adulte Psychiatrie et psychopathologie de l'adolescent et du jeune adulte	<ul style="list-style-type: none">- Toutes pathologies psychiatriques- Psychiatrie et psychopathologie du jeune adulte- Psychiatrie aiguë de la personne âgée- Pathologies de l'adolescence- Troubles psychiatriques résistants



Hôpital de jour

Établissement
de santé mentale de
Lille

Établissement certifié par
la Haute autorité de santé

Indications médicales

Activités	Pathologies
Psychiatrie adulte	<p>Toutes difficultés psychiques nécessitant un soin psychiatrique et/ou une psychothérapie individuelle ou de groupe :</p> <ul style="list-style-type: none">- prise en charge avec maintien d'une intégration sociale et familiale- étayage thérapeutique séquentiel

Offre de soins et capacités

- Hospitalisation complète : 189 lits
- Hospitalisation de jour : 45 places
- Accueil thérapeutique à temps partiel
- Consultations somatiques
- Centres médico-psychologiques.

Prise en charge institutionnelle dans l'organisation des soins. De nombreux partenariats sont développés afin d'optimiser la réinsertion sociale, professionnelle ou scolaire des patients.



Population accueillie

Assurés sociaux à partir de 14 ans.

Patients du secteur de Psychiatrie adulte 78G15.

adolescents de l'inter-secteur sud-Yvelines.

Avenue de Montfort
CS 90572

78320 Le Mesnil-Saint-Denis Cedex
imr@mgen.fr

Tél. Standard : 01 39 38 77 00
Fax Standard : 01 39 38 79 79

Tél. Admissions : 01 39 38 77 03
Fax Admissions : 01 39 38 79 53



Psychiatrie

Offre de soins et capacités

- Hospitalisation de jour : 33 places
- Consultations
- Maisons des usagers

Prise en charge institutionnelle dans l'organisation des soins. De nombreux partenariats sont développés afin d'optimiser la réinsertion sociale, professionnelle ou scolaire des patients.

Population accueillie

Tous les assurés sociaux à partir de 18 ans.
Public intersectoriel.

234, rue de Paris
59800 Lille
csmille@mgen.fr
Tél. : 03 20 57 68 78
Fax : 03 20 54 11 58



Établissement
de **santé mentale** de
Lyon

Établissement certifié par
la **Haute autorité de santé**

Indications médicales

Activités	Pathologies
Psychiatrie adulte	Toutes difficultés psychiques nécessitant un soin psychiatrique et/ou une psychothérapie individuelle ou de groupe :
Psychiatrie pour adolescents	<ul style="list-style-type: none">- prise en charge avec maintien d'une intégration sociale et familiale- étayage thérapeutique séquentiel



Hôpital de jour

Établissement
de **santé mentale** de
Rouen

Établissement certifié par
la **Haute autorité de santé**

Indications médicales

Activités	Pathologies
Psychiatrie adulte	Toutes difficultés psychiques nécessitant un soin psychiatrique et/ou une psychothérapie individuelle ou de groupe :
Psychiatrie pour adolescents	<ul style="list-style-type: none">- prise en charge avec maintien d'une intégration sociale et familiale- étayage thérapeutique séquentiel

Offre de soins et capacités

- Hospitalisation de jour : 20 places
- Consultations
- Accueil thérapeutique à temps partiel : 13 places
- Thérapies spécialisées
- Espace santé jeunes : 15 places

Prise en charge institutionnelle dans l'organisation des soins. De nombreux partenariats sont développés afin d'optimiser la réinsertion sociale, professionnelle ou scolaire des patients.

Population accueillie

Tous les assurés sociaux à partir de 18 ans (16 ans pour l'Espace santé jeunes).

Public intersectoriel.



44, rue Feuillat
69424 Lyon CEDEX 3
csmlyon@mgen.fr
Tél. : 04 72 11 30 11
Fax : 04 72 11 30 22

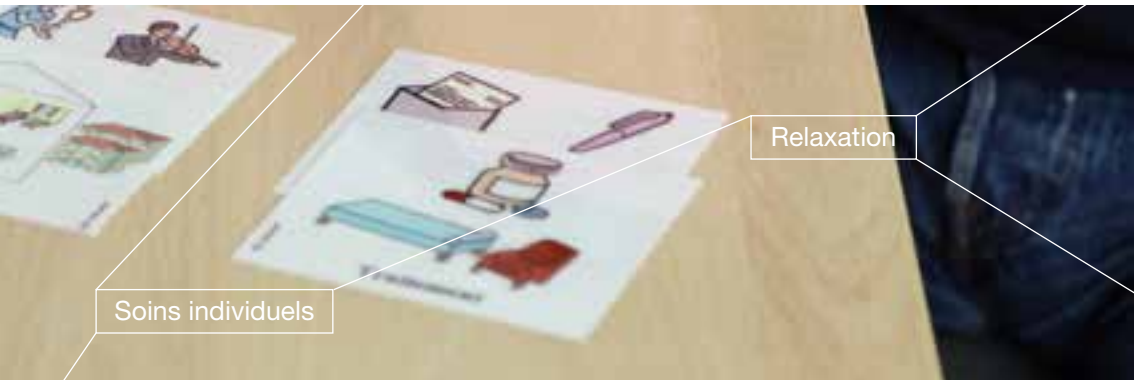

Offre de soins et capacités

- Hospitalisation de jour pour adultes : 30 places
- Hospitalisation de jour pour adolescents : 10 places
- Consultations

Participation des patients à des groupes d'éducation thérapeutique du patient auprès de structures partenaires si nécessaire. Aides au maintien de la solidarité en direction des adolescents. Aide aux aidants. De nombreux partenariats sont développés afin d'optimiser la réinsertion sociale, professionnelle ou scolaire des patients. Prise en charge institutionnelle dans l'organisation des soins.



Population accueillie

Tous les assurés sociaux à partir de 15 ans.

25, rue Saint-Maur
76000 Rouen
cmsrouen@mgen.fr
Tél. : 02 32 08 17 40
Fax. : 02 32 08 17 45

Établissement
de **santé mentale** de
Rueil-
Malmaison

Établissement certifié par
la **Haute autorité de santé**

Indications médicales

Activités	Pathologies
Psychiatrie adulte	<p>Toutes difficultés psychiques nécessitant un soin psychiatrique et/ou une psychothérapie individuelle ou de groupe :</p> <ul style="list-style-type: none"> - prise en charge avec maintien d'une intégration sociale et familiale - étayage thérapeutique séquentiel



Psychoéducation

Établissement
de **santé mentale** de
Toulouse

Établissement certifié par
la **Haute autorité de santé**

Indications médicales

Activités	Pathologies
Psychiatrie adulte	<p>Pathologies psychiatriques chroniques stabilisées nécessitant un renforcement de la prise en charge ambulatoire dans l'objectif d'une réhabilitation psychosociale et d'une restauration de l'autonomie psychique.</p> <p>Pathologies psychiatriques subaiguës en alternative à l'hospitalisation complète.</p>

Offre de soins et capacités

- Hospitalisation de jour : 42 places
- Prise en charge pluridisciplinaire
- Thérapies spécialisées

De nombreux partenariats sont développés afin d'optimiser la réinsertion sociale, professionnelle ou scolaire des patients. Prise en charge institutionnelle dans l'organisation des soins.

Offre de soins et capacités

- Hospitalisation temps plein : 60 lits
(dont 12 dédiés, non sectorisés, à des hospitalisations de semaine - Unité sécurisée)
- Hospitalisation de jour : 23 places
- Accueil thérapeutique à temps partiel : 7 places
- Appartements associatifs : 13 places
- Centre médico-psychologique (CMP)
- Consultations
- Thérapies spécialisées
- Département de réhabilitation
- Département de thérapies diversifiées

De nombreux partenariats sont développés afin d'optimiser la réinsertion sociale, professionnelle ou scolaire des patients.
Prise en charge institutionnelle dans l'organisation des soins.

Population accueillie

Tous les assurés sociaux à partir de 18 ans.
Secteur de psychiatrie générale : 92 G 11.



2, rue du Lac
92500 Rueil-Malmaison
rueil@mgen.fr
Tél. : 01 41 39 29 00

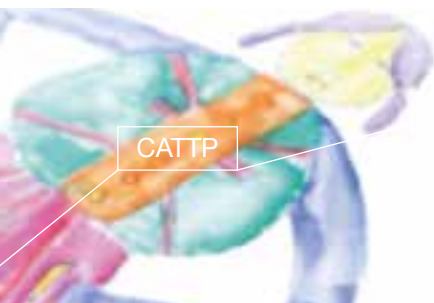

Thérapies spécialisées

Population accueillie

Tous les assurés sociaux à partir de 18 ans.
Public intersectoriel.



67, boulevard Deltour
31500 Toulouse
csmtoulouse@mgen.fr
Tél. : 05 62 71 67 00

Établissement
de santé mentale de

Paris
Vaugirard

Établissement certifié par
la Haute autorité de santé
Partenariat avec France terre d'asile

Indications médicales

Activités	Pathologies
Psychiatrie adulte	Troubles psychiatriques : <ul style="list-style-type: none">- États dépressifs- Psychoses- Névroses- Troubles anxieux- Troubles de la personnalité- Troubles du comportement alimentaire

Offre de soins et capacités

- Hospitalisation de jour : 145 places
- Consultations
- Thérapies spécialisées
- Programmes et projets individualisés qui s'organisent autour d'activités thérapeutiques à médiation et d'entretiens individuels

De nombreux partenariats sont développés afin d'optimiser le maintien de l'intégration sociale et familiale.

Conduites alimentaires

Établissement
de santé mentale de

Paris
ATRT

Atelier thérapeutique
de réadaptation par le travail
Établissement certifié par
la Haute autorité de santé

Indications médicales

Activités	Pathologies
Psychiatrie adulte	Toutes difficultés psychiques permettant le réengagement dans une dynamique de réinsertion relationnelle sociale et professionnelle.

Offre de soins et capacités

- Hospitalisation de jour à visée réadaptative : 55 places
- Soutien à la reprise d'une activité professionnelle :
 - Réentraînement au travail par des tâches spécifiques d'impression (OFFSET)
 - Aide au retour au travail ou à la reconversion professionnelle et préparation aux concours administratifs (cours de français, de mathématiques, administration, informatique)
 - Activité thérapeutique de groupe
 - Consultations

Population accueillie

Tous les assurés sociaux à partir de 18 ans, non sectorisés.



178, ter rue de Vaugirard
75015 Paris
parisivry@mgen.fr
Tél. : 01 44 49 27 77
Fax : 01 44 49 28 00

Aides

Troubles anxieux

Population accueillie

Tous les assurés sociaux en âge de travailler, non sectorisés.

Critères d'admission

- Être suivi par un médecin psychiatre
- Présenter un état psychique stabilisé
- Être en mesure de définir un projet de réadaptation - réinsertion



22-28, rue de la Pointe d'Ivry
75013 Paris
parisivry@mgen.fr
Tél. : 01 53 94 20 20
Fax : 01 53 94 80 09

Établissement
de santé mentale de
Paris
CMPP

Centre médico-psycho-pédagogique

Indications médicales

Activités	Pathologies
Psychiatrie pour enfants et adolescents	Le CMPP reçoit des enfants jusqu'à l'âge de 20 ans dont les difficultés sont liées à des troubles psychologiques, des troubles des apprentissages ou des troubles du développement.

Offre de soins et capacités

- Consultations de pédopsychiatrie (diagnostics et soins au long cours)
- Traitements psychothérapeutiques
- Bilans psychologiques
- Bilans et suivis orthophoniques, psychomoteurs
- Bilans et traitements de graphothérapie
- Thérapies de groupe : groupe d'observation, groupe thérapeutique, groupe conte, groupe expression, groupe relaxation



Cours de remise à niveau

Établissement
de santé mentale de
Ivry-sur-Seine
ATRT

Atelier thérapeutique
de réadaptation par le travail

Indications médicales

Activités	Pathologies
Psychiatrie adulte	Toutes difficultés psychiques permettant le réengagement dans une dynamique de réinsertion relationnelle, sociale et professionnelle

Offre de soins et capacités

- Hospitalisation de jour à visée réadaptive : 80 places
- Programmes et projets individualisés qui s'organisent autour :
 - d'activités thérapeutiques menées en groupe : ergothérapie, sociothérapie, psychomotricité, groupes de paroles, ... ;
 - d'activités de réentraînement des fonctions cognitives : activités culturelles et pédagogiques ;
 - d'activités de redynamisation par le travail telles que l'imprimerie.

Population accueillie

Enfants et adolescents
jusqu'à l'âge de 20 ans.

Critères d'admission

Tous les enfants et adolescents
jusqu'à l'âge de 20 ans,
susceptibles de bénéficier
de toutes les thérapeutiques
de pédopsychiatrie infantile,
psychothérapiques, rééducatives
et pédagogiques.



178, ter rue de Vaugirard
75015 Paris
paris-cmpp@mgen.fr
Tél. : 01 44 49 28 51



Stages

Consultations spécialisées

Population accueillie

Tous les assurés sociaux en âge de
travailler, non sectorisés.

Critères d'admission

- Être suivi par un médecin psychiatre
- Présenter un état psychique stabilisé
- Être en mesure de définir un projet
de réadaptation - réinsertion



55, avenue Danielle Casanova
94200 Ivry-sur-Seine
parisivry@mgen.fr
Tél. : 01 82 01 26 00
Fax : 01 82 01 26 01

Le réseau d'hospitalisation de soins et d'hébergement MGEN

Depuis sa création, le groupe MGEN met en œuvre la solidarité pour la santé de ses adhérents, à travers son réseau d'établissements sanitaires et sociaux. La diversité et la complémentarité de nos établissements de santé permettent de traiter le mieux possible chaque mutualiste. Le groupe MGEN participe ainsi pleinement au service public hospitalier.



Centres médicaux et dentaires

Apporter une offre de soins complète.



Personnes âgées dépendantes

Accueillir les personnes âgées dans des structures adaptées.



Médecine, soins de suite et de réadaptation

Poursuivre sa convalescence avec des équipes compétentes.



Santé mentale

Mieux traiter la souffrance psychique pour redonner le sourire.

Renseignements

Découvrez le détail des prestations et des services MGEN sur notre site Internet

mgen.fr



MGEN, Mutuelle Générale de l'Éducation Nationale, immatriculée sous le numéro SIREN 775 685 399, MGEN Vie, immatriculée sous le numéro SIREN 441 922 002, MGEN Fila, immatriculée sous le numéro SIREN 440 363 588, mutuelles soumises aux dispositions du livre II du code de la Mutualité - MGEN Action sanitaire et sociale, immatriculée sous le numéro SIREN 441 921 913, MGEN Centres de santé, immatriculée sous le numéro SIREN 477 901 714, mutuelles soumises aux dispositions du livre III du code de la Mutualité. Prestation naissance et frais funéraires délivrés par MGEN Vie, Service d'aide à domicile délivré par MGEN Fila, Handicap, Orphelinat, Dépendance et Soins coûteux délivrés par MGEN Action sanitaire et sociale. Les autres prestations sont délivrées par MGEN. Ce document de nature informative n'est pas contractuel.